

[http://support.microline.ru/index.php/%D0%A0%D0%B5%D0%B3%D0%B8%D1%81%D1%82%D1%80%D0%B0%D1%86%D0%B8%D1%8F\\_%D0%BF%D0%BE%D0%BB%D1%8C%D0%B7%D0%BE%D0%B2%D0%B0%D1%82%D0%B5%D0%BB%D1%8F\\_%D0%B8\\_%D0%BF%D1%80%D0%B8%D0%B1%D0%BE%D1%80%D0%B0\\_%D0%B2\\_%D0%BB%D0%B8%D1%87%D0%BD%D0%BE%D0%BC\\_%D0%BA%D0%B0%D0%B1%D0%B8%D0%BD%D0%B5%D1%82%D0%B5](http://support.microline.ru/index.php/%D0%A0%D0%B5%D0%B3%D0%B8%D1%81%D1%82%D1%80%D0%B0%D1%86%D0%B8%D1%8F_%D0%BF%D0%BE%D0%BB%D1%8C%D0%B7%D0%BE%D0%B2%D0%B0%D1%82%D0%B5%D0%BB%D1%8F_%D0%B8_%D0%BF%D1%80%D0%B8%D0%B1%D0%BE%D1%80%D0%B0_%D0%B2_%D0%BB%D0%B8%D1%87%D0%BD%D0%BE%D0%BC_%D0%BA%D0%B0%D0%B1%D0%B8%D0%BD%D0%B5%D1%82%D0%B5)

## Регистрация пользователя и прибора в личном кабинете

- [Регистрация для приборов с QR-кодом на корпусе](#)
- [Видеоинструкция для регистрация приборов с qr-кодом на корпусе](#)
- [Регистрация для приборов без QR-кода на корпусе](#)

### Регистрация для приборов с QR-кодом на корпусе

Дистанционный контроль, управление и настройка параметров конфигурации прибора выполняются из **Личного кабинета ZONT**, доступ в который осуществляется через [Веб-сервис](#) или [приложение](#) для мобильных устройств.

Для регистрации Личного кабинета вам потребуются следующие данные:



Связь Контроллера с Сервером ZONT осуществляется с использованием сети Интернет:

- Основной канал связи – Wi-Fi / Ethernet;
- Резервный канал связи – GSM.

**Внимание!** Сим-карта МТС из комплекта предусматривает выбор из [3-х тарифов](#) и предназначена для применения исключительно в вашем устройстве. Ее нельзя устанавливать в телефон, планшет или другое устройство ZONT. При попытке использовать не по назначению сим-карта будет заблокирована. Если это произошло, то для разблокировки напишите сообщение в техническую поддержку ZONT.



Сим-карта МТС зарегистрирована на ООО "ЗОНТ-ОНЛАЙН" и занесена в реестр Госуслуг. Все расчеты за ее использование осуществляются из средств, вносимых Пользователем на счет своего Личного кабинета. **Оплатить использование сим-карты через банковские приложения НЕЛЬЗЯ.** Переоформление SIM-карты МТС на физическое лицо, либо переход к другому оператору с сохранением номера технически НЕДОПУСТИМЫ.

## Порядок регистрации

**1.** Сканируйте смартфоном QR-код с регистрационной карты и установите **Приложение ZONT**:



**2.** Откройте **Приложение ZONT** и при необходимости повторно сканируйте QR-код с регистрационной карты для входа в свой **Личный кабинет**:



3. Добавьте прибор в свой Личный кабинет, сканировав **желтый или голубой QR-код** с корпуса прибора:

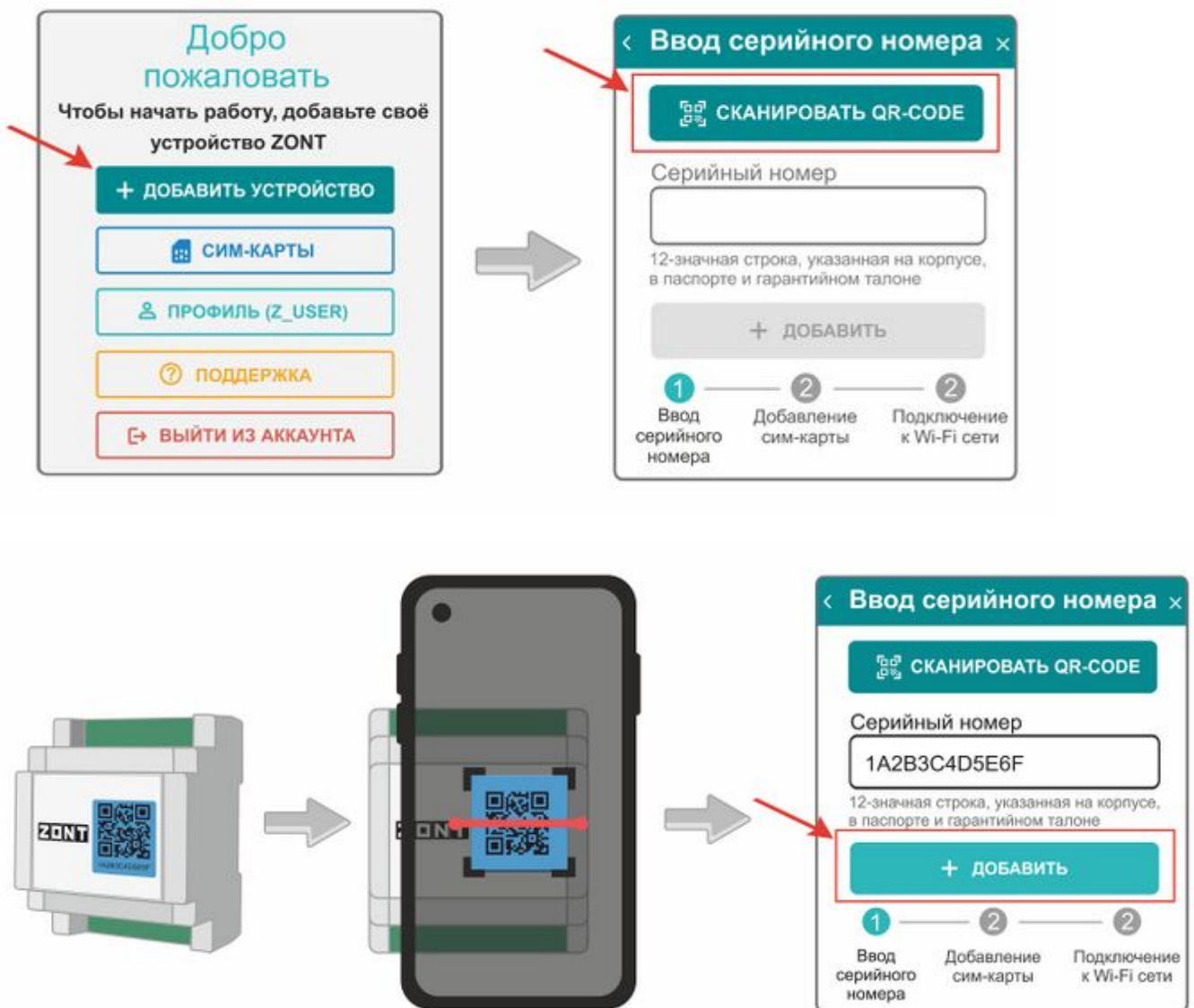

**СПРАВКА** Цвет QR-кода на корпусе прибора (желтый или голубой) указан для информации техническим специалистам. У всех приборов ZONT с голубыми QR-code наклейками теперь обновлять сопроцессоры можно самостоятельно без обращения в техподдержку.

4. Установите в прибор сим-карту и добавьте ее в конфигурацию, сканировав штрих-код с ее пластика:

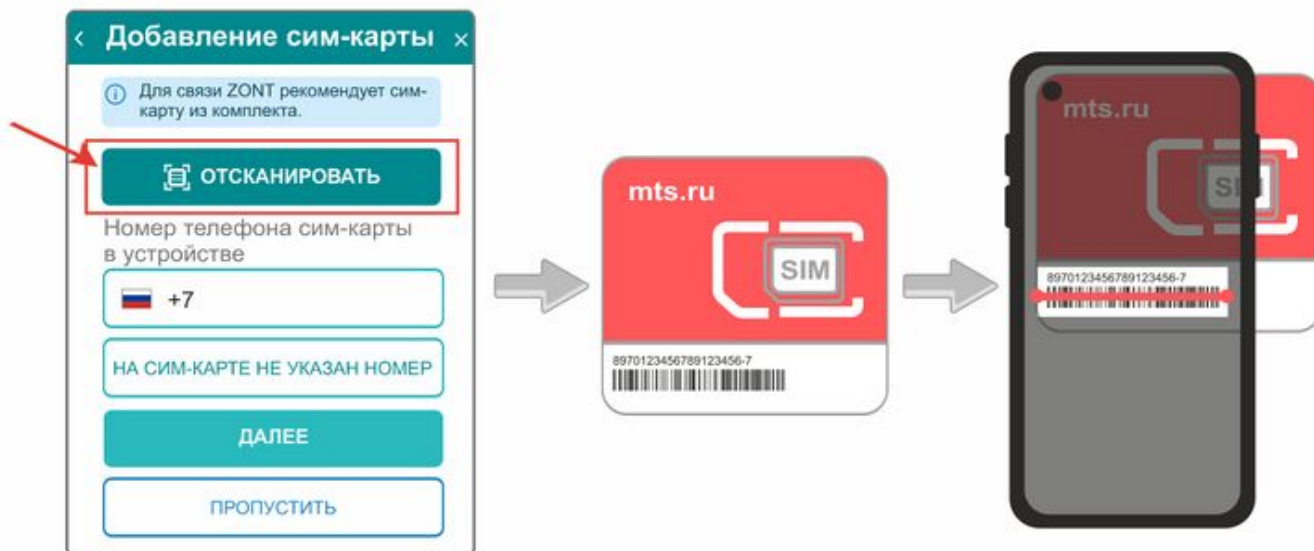

5. Активируйте и оплатите сим-карту:

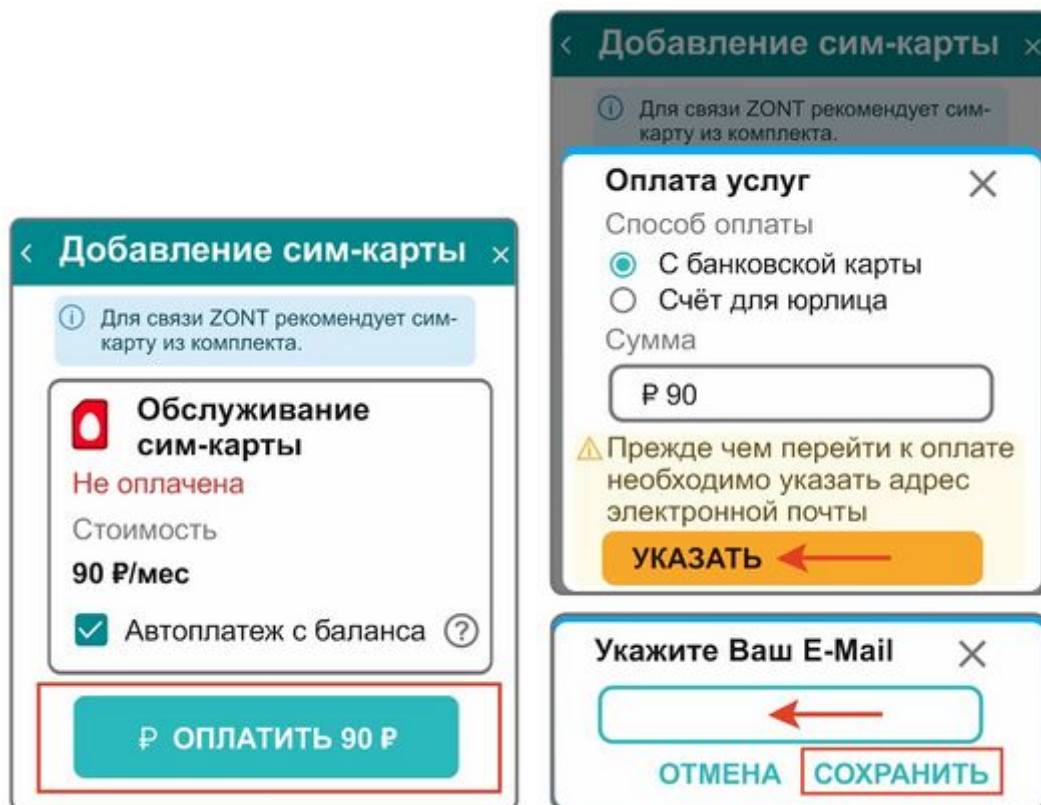

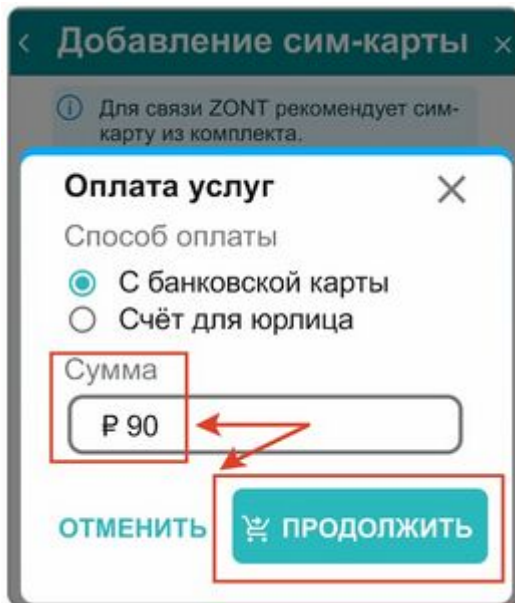

В сервисе электронных платежей **Юкасса** осуществите оплату с вашей банковской карты:

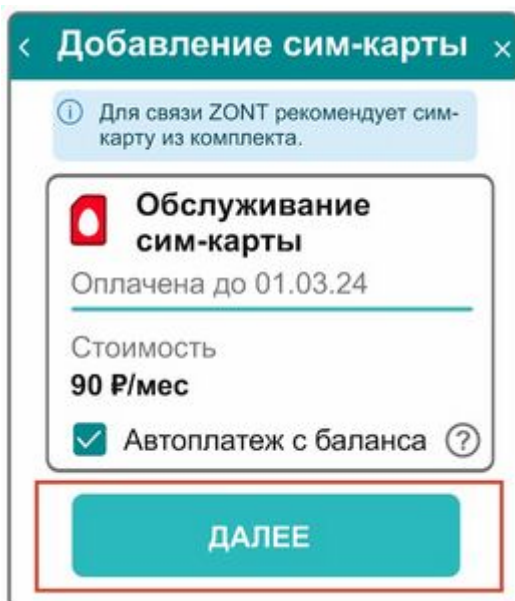
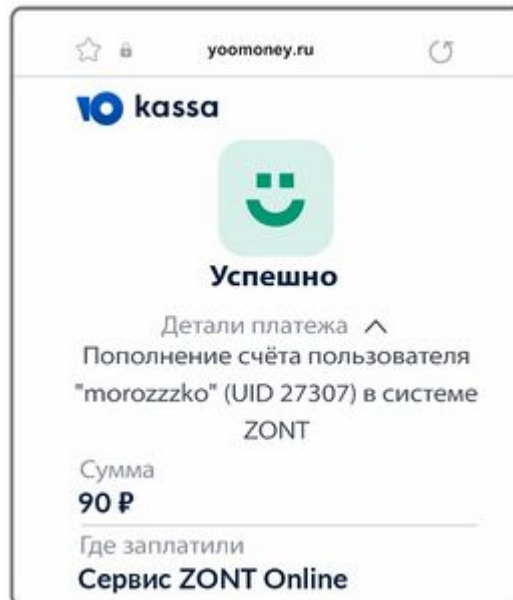
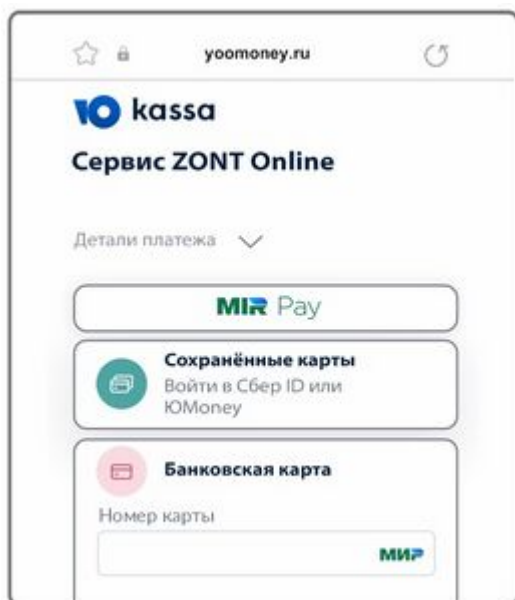

6. При необходимости установите связь прибора с сервером ZONT через Wi-Fi:

< Подключение к Wi-Fi сети ×

1. Подключите ваш телефон или планшет к сети Wi-Fi, к которой хотите подключить прибор ZONT

ⓘ Поддерживаются только сети 2.4 GHz.  
Для настройки необходимо разместить прибор ZONT в непосредственной близости от вашего телефона или планшета. У Wi-Fi-точки должен быть доступ в интернет.

< Подключение к Wi-Fi сети ×

2. Укажите название сети и пароль

Имя сети (ssid)

Пароль (psk)

3. Выключите и включите питание прибора ZONT. Если прибор оснащён аккумулятором, его также необходимо отключить.

4. Включите питание прибора и нажмите кнопку «Передать настройки».

< Подключение к Wi-Fi сети ×

Передача конфигурации Wi-Fi

⚠ Устройство ZONT ожидает данные для настройки Wi-Fi в течение 2 минут после включения питания.

Для настройки необходимо разместить прибор ZONT в непосредственной близости от вашего телефона или планшета. У Wi-Fi-точки должен быть доступ в интернет.

53 сек

⊗ ОТМЕНА

< Подключение к Wi-Fi сети ×

Передача конфигурации Wi-Fi

⚠ Устройство ZONT ожидает данные для настройки Wi-Fi в течение 2 минут после включения питания.

Для настройки необходимо разместить прибор ZONT в непосредственной близости от вашего телефона или планшета. У Wi-Fi-точки должен быть доступ в интернет.

✓ IP прибора: 192.168.0.23  
Устройство успешно настроено

60 сек

ВЫЙТИ

⊗ ОТМЕНА

Далее ваш прибор будет готов к подключению и настройке конфигурации.

## Видеоинструкция для регистрация приборов с qr-кодом на корпусе

для просмотра нажмите "Загрузить видео" и "Продолжить"

Загрузить видео

▢embedvideo-service-rutube▢

▢embedvideo-service-rutube▢ might collect personal data. [Политика конфиденциальности](#)

Продолжить Dismiss

## Регистрация для приборов без QR-кода на корпусе

Дистанционный контроль и управление работой Контроллера, а также его настройка выполняется через [Веб-сервис](#) и [мобильное приложение](#) ZONT.

Чтобы установить мобильное приложение на смартфон отсканируйте соответствующий QR-код.



Для входа в предустановленный личный кабинет отсканируйте QR-код, указанный на регистрационной карте.

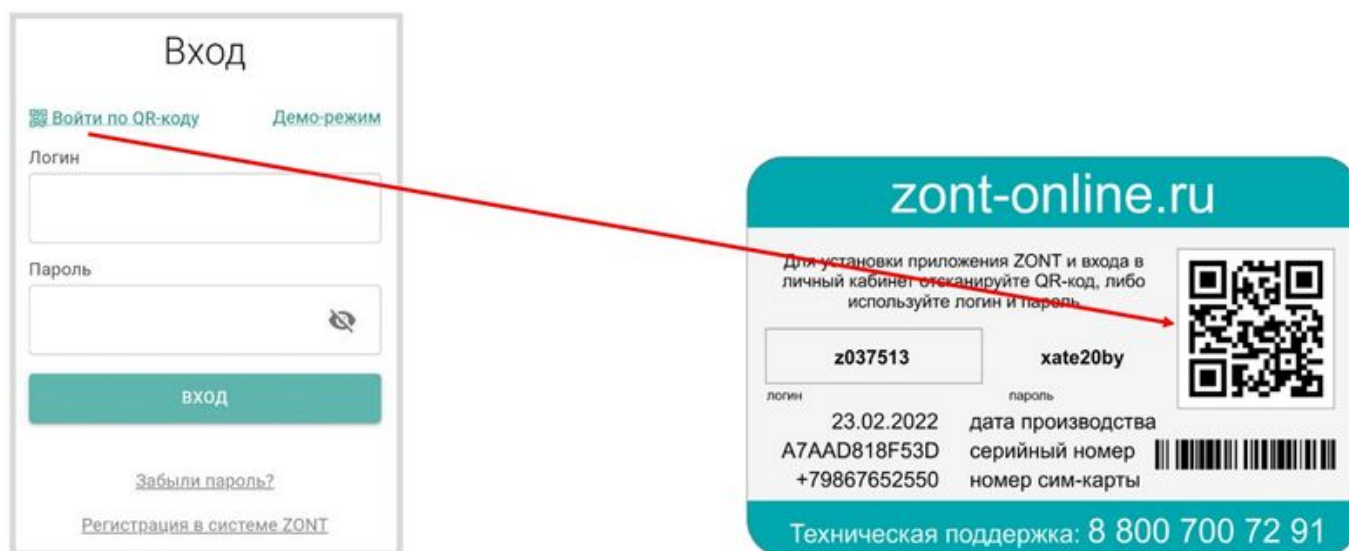

или введите логин, пароль с регистрационной карты и нажмите кнопку "ВХОД"

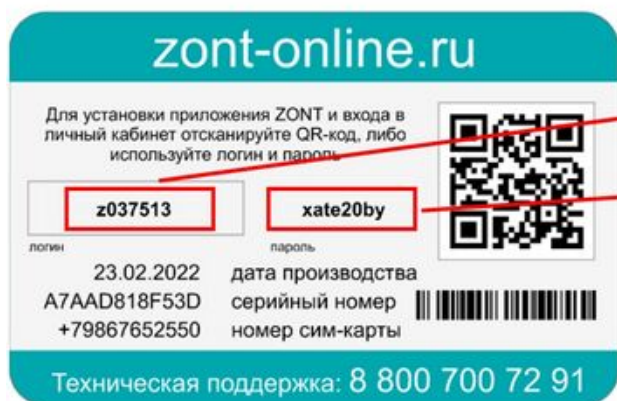

На экране откроется предустановленный на производстве личный кабинет, в котором уже зарегистрировано ваше устройство и появится предложение ввести адрес электронной почты. Введите адрес и нажмите кнопку "Сохранить". Подтвердите электронный адрес введенный при регистрации, по ссылке в письме от сервиса ZONT.

Если необходимо зарегистрировать личный кабинет с уникальным именем и паролем, нажмите

на ссылку "Регистрация в системе ZONT".



## Регистрация

Если у вас есть регистрационная карта, то вы уже зарегистрированы и можете [войти по ней](#)

Ваше имя

Логин

Пароль

Подтвердите пароль

E-Mail

Телефон

## Добро пожаловать!

Чтобы начать работу, добавьте своё устройство ZONT

**Подтвердите ваш E-...**

Не забудьте подтвердить ваш E-Mail, пройдя по ссылке из письма, отправленного вам на [zheltoukhov00@gmail.com](mailto:zheltoukhov00@gmail.com) ([изменить адрес](#))

Заполните все строки на странице регистрации и нажмите кнопку "Зарегистрироваться". Подтвердите адрес электронной почты в следующем окне.

**Примечание:** Рекомендуем не игнорировать подтверждение адреса электронной почты. Не подтвердив адрес вы не сможете получать оповещения от устройства на E-mail и не сможете восстановить или изменить пароль в случае необходимости.

Выберите функцию "**Добавить устройство**", укажите модель устройства и нажмите "ВПЕРЕД".

# Добро пожаловать!

Чтобы начать работу,  
добавьте своё  
устройство ZONT

+ ДОБАВИТЬ УСТРОЙСТВО

👤 ПРОФИЛЬ (Z\_ANTON)

🔗 ПОДДЕРЖКА

🚪 ВЫЙТИ ИЗ АККАУНТА

< Конфигуратор устро... ×

## Термостаты

ZONT SMART

ZONT SMART 2.0

ZONT H-1

ZONT H-1V

ZONT H-1V eBus

ZONT H-1 Navien

ZONT H-1B

ZONT BT-2

ZONT CONNECT

ZONT H-2

ZONT L-1

## Контролеры отопления

H1V NEW

SMART NEW

SMART 2.0 PRO

H700+ PRO

H1000+ PRO

H1500+ PRO

H2000+ PRO

H-1V.02

SMART 2.0

H1000+

H2000+

H1000+

H2000+

SMART

H-1000

H-2000

## Регуляторы

Climatic

## Автомобильные

ZTC-300

ZTC-800

ZTC-720

ZTC-710

ZTC-700M

ZTC-200

ZTC-110M

ZTC-100M

## Охрана дома / Умный дом

C-2000+

Mega SX

Другое

ZONT EXPERT

ОТКРЫТЬ СТАРЫЙ ВАРИАНТ ДИАЛОГА

< НАЗАД ————— ВПЕРЕД >

Конфигуратор устройства предлагает ввод идентификационных данных прибора.

Серийный номер устройства и номер SIM-карты указаны на регистрационной карте:

